KARTA PUTEVA VINA

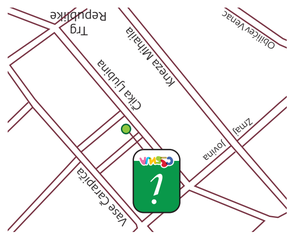

TURISTIČKI INFORMATIVNI CENTAR SUVENIRNICA
Cika Ljubina 8, 11000 Beograd
Tel: 011 6557 127
info@serbia.travel

ISBN 978-86-6005-174-7
ID broj korisnika: 183656588
PDV broj: 105 677 011
Matični broj: 17524015
Šifra delatnosti: 7911
Registar centar Geografski institut „Jovan Cvijić" SANU, Beograd - Trial
15.000 f.
CIP - Каталогизација у публикацији
Народна библиотека Србије, Београд
338.48(497.11)(084.4)
659.4:338(497.11)(084.4)
ВОЈАТЏИЈА, Радомир, 1952-
Karta puteva vina [kartografska građa] : Srbija = Roteurs vinicole : 2. izd. = Wine routes of Serbia / [autori Radomir Vojatžija, Đorđe Ristić]. - 1 geografska karta : 1:850 000. - Beograd : Turistička organizacija Srbije, 2011 (Beograd : Geoprojekt). - 1 geografska karta : otvor; 64 x 84 cm. - (Turistički informativni centar Suvenirnica)
Tiraž: 15.000.
ISBN 978-86-6005-174-7
COBISS.SR-ID 183656588

TURISTIČKA ORGANIZACIJA SRBIJE
Cika Ljubina 8, 11000 Beograd
Tel: 011 6557 100
Faks: 011 2626 767
office@serbia.travel
www.srbija.travel
www.facebook.com/turisticka.organizacija.srbije
Za izdavača: Goranka Blagojević, direktor
Uredник: Kadomir Vlašković
Tekst: Radomir Vlašković
Dizajn: mr Marijana Marković
Fotografije: Dragan Bosnić
Kartografska podloga: Geoarta, Beograd
Štampa: Službeni glasnik, Beograd
Drugo izdanje na srpskom jeziku, 2011
ISBN 978-86-6005-174-7
COBISS.SR-ID 183656588

TURISTIČKA ORGANIZACIJA SRBIJE

PUTEVI VINA SRBIJE

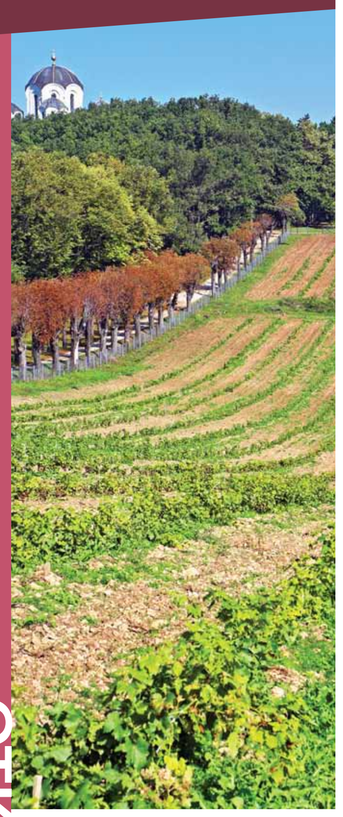

OTKRIJTE PUTEVE VINA SRBIJE!

Bilo da u Srbiju dođeš sa juga ili severa, sa istoka ili zapada, znaj da si dobrodošao u ovaj blagorodni kraj. Srbija je prestonica netaknute prirode, zdrave hrane – voća i povrća, ali i kolevka loze i vina, vinogradarstva i vinarstva. Vinova loza čvrsto prepliće svoj život sa životima ljudi na ovim prostorima, vekovima deleći sa njima radost, ali i tugu. Vino je sudbina poštenih i vrednih ljudi koji prema njemu i grožđu gaje neizmernu ljubav.

Osunčani i pitomi vinogradi Srbije, uzgajališta grožđa hiljadama godina, pripovedaju dugu i časnu istoriju. Grožđe i vino oduvek su davali okrepljenje i zdravlje, bili su izvor snage seljaku i ratniku, ali i razlog za njihovo veselje, zabavu i razonodu. Tako se ovo plemenito piće zauvek udružilo sa životom. Zadovoljstvo i uživanje u dobrom društvu i odgovarajućem vinu biće potpuniji ako doznamo ponešto i o samom nastanku, geografskom poreklu, osobinama i raznim drugim pojedinostima koje su u Srbiji uticale na stvaranje ovog božanskog pića.

Kvalitet vina Srbije počiva, između ostalog, i na velikom broju malih proizvođača. Razumljivo, njihova proizvodnja vina nije velika i prodaja se obavlja na ograničenom broju mesta, ali je zato akcenat stavljen na kvalitet. Buduć da količina koja se proizvede ne iziskuje posebno reklamiranje, potencijalni kupac neretko je prinuđen da malo istražuje kako bi ih pronašao. Najlakši način da se do njih dođe, ujedno i veoma prijatan, je da pratite puteve vina koje vam predlažemo, jasno naznačene na turističkoj karti vina i vinogorja Srbije.

Svako vinogorje ima najmanje jedan vinski put koji prati lokalne puteve do mesta gde se mogu probati i kupiti vina. Takva mesta su obično mala poljoprivredna dobra okružena vinogradima. Tu su vinski turisti uvek dobrodošli i dobro primljeni. Naravno, vina koja ćete probati su propisno ohlađena, a često je tu i tanjir sa hlebom, sirom i suvim mesom, ili neki drugi specijaliteti pripremljeni na tradicionalan način od sopstvenih proizvoda. Sigurno nećete pogrešiti ako uz lokalni ili regionalni srpski specijalitet odaberete i lokalno vino, jer je izvesno da su vino i jelo vremenom našli zajednički jezik.

Mnoge privatne vinarije nalaze se u ruralnim područjima i pružaju idealne uslove za odmor. Tiha seoska atmosfera predstavlja izvanredno mesto za bekstvo od urbanog života. Boravak u vinariji nudi mogućnost da iskusite vinogradarski život iz prve ruke. Sve vinarije omogućavaju degustaciju njihovih vina. Trajanje vinskih tura kreće se od jednog sata, pa do poludnevnog boravka u vinariji, pružajući posetiocima mogućnost da nauče ponešto i o samom procesu proizvodnje vina. Vinski put čine i prirodne lepote predela kroz koji se prolazi, kulturne i istorijske znamenitosti, tradicija i posebne karakteristike vinorodnog područja.

Vina Srbije posvećujemo pravim znalcima – onima koji uživanje pretpostavljaju pukoj žeđi. Neka budu izvor susreta sa novim ljudima i podstaknu na nova i dragocena iskustva.

VINSKI PUT PALIĆ

VINSKI DVOR
Hajdukovo bb
24413 Palić, Subotica
Tel: 024/754 762
vinskidvor@suonline.net
www.vinskidvor.com
Proizvodi šardone, kevedinku, italijanski i rajnski rizling, beli sovinjon, merlo, kaberne sovinjon, crni pino i crni burgundac. Može da primi oko 200 ljudi na degustaciju, poseduje dva restorana, hotel sa 32 sobe.

VINSKI SALAŠ ČUVARDIĆ
E. Kardelja 139
Subotica
Tel: 024/515 721
jutkic@yahoo.com
www.vinskisalas.com
Proizvodi buvije, šardone, merlo, kaberne sovinjon, kadarku i kevedinku. Može da primi 30 ljudi.

VINARIJA DIBONIS
Tuk Ugarnice 14
24108 Subotica
Tel: 024/546 067
boni@magnotron.rs
office@dibonis.com
www.dibonis.com
Proizvodi beli sovinjon, italijanski rizling, muskat otonel, crni pino, kaberne fran, širaz i kaberne sovinjon. Može da primi 60 ljudi na degustaciju, a poseduje i restoran sa 130 mesta.

VINARIJA WOW
Josipa Kolumba 33
24413 Palić, Subotica
Tel: 024/603 000
wow@wowwinery.com
www.wowwinery.com
Proizvodi sivi, beli i crni pino, šardone, merlo i kaberne sovinjon. Sala za degustaciju prima oko 100 ljudi.

VINARIJA ČOKA
Segedinski put 80
24415 Subotica
Tel: 024/546 555
marketing@vinarijacoka.co.rs
www.vinarijacoka.rs

VINUM LODI
Njegoševa 36
24323 Feketić
Tel: 024/738 276
vinumlodi@gmx.net
www.vinumlodi.co.rs
Proizvodi Župljanku, frankovku, kaberne sovinjon, italijanski i rajnski rizling. Može da primi oko 40 ljudi za degustaciju.

VINDULO
Bečejski put
21235 Temerin
Tel: 021/843 773
vindulo@vindulo.com
www.vindulo.com
Proizvodi šardone, italijanski rizling, bačku, frankovku i kaberne sovinjon. Može da primi 60 ljudi za degustaciju.

Poseban kuriozitet je viteški vinski red „Arena Sabatkienze". Vitezovi vina ovog reda popularišu i šire kulturu pijenja vina. Stari vinski običaji se neguju uz određene rituale u uniformama neobičnog i atraktivnog izgleda. Vitezovi su organizovani po rangovima, a sam ritual prijema u red podrazumeva testiranje kandidata u poznavanju vina.
Posete podrumima i vinarijama potrebno je prethodno najaviti.

VINSKI PUT FRUŠKA GORA

VINUM
Patrijarha Rajačića 36
21205 Sremski Karlovci
Tel: 021/619 924
vinum@sbb.co.rs
www.vinum-ns.co.rs
Proizvodi italijanski rizling, roze, bermet i frankovku.

PODRUM KIŠ
Karlovačkog mira 46
21205 Sremski Karlovci
Tel: 021/882 880
crnkovic@neobee.net
www.vinarijakis.com
Proizvodi crveni i beli bermet, italijanski i rajnski rizling, šardone i frankovku.

PODRUM DULKA
Poštanska 8
21205 Sremski Karlovci
Tel: 021/881 797
dulka@eunet.rs
www.dulka-vinarija.com
Proizvodi crveni i beli bermet, ausbruh, italijanski rizling, beli sovinjon i kaberne sovinjon.

PODRUM ROŠA
Patrijarha Rajačića 5
21205 Sremski Karlovci
Tel: 021/881 911
Proizvodi Rošin rizling, Rošino crno i Rošino desertno.

PODRUM KOSOVIĆ
Karlovačkog mira 42
21205 Sremski Karlovci
Tel: 021/882 842
info@vinarijakosovic.com
www.vinarijakosovic.com
Proizvodi italijanski rizling, Župljanku, merlo, kaberne sovinjon i crveni i beli bermet.

PODRUM ŽIVANOVIĆ
Mitropolita Stratimirovića 86b
21205 Sremski Karlovci
Tel: 021/881 071
muzpcela@eunet.rs
Proizvodi bermet, ausbruh, merlo, kaberne sovinjon i rizling.

VINARIJA KOVAČEVIĆ
Đoke Šundukovića 85
22406 Irig
Tel: 022/461 192
vinarijakovacevic@kti.rs
www.vinarijakovacevic.co.rs
Proizvodi šardone, rajnski rizling, beli sovinjon, Roseto, Aurelijus i bermet.

VINARIJA MAČKOV PODRUM
Zanatski centar bb
22406 Irig
Tel: 022/462 333; 021/761 611
office@mackovpodrum.co.rs
www.mackovpodrum.co.rs
Proizvodi crvena vina Kamerlo, portugizer i merlo i bela šardone i sovinjon Akacija. Može da primi 50 ljudi

VINARIJA BONONIJA
Svetozara Markovića 3
21312 Banoštor
Tel: 021/879 032
ims467414@eunet.rs
Proizvodi frankovku, merlo, šardone, italijanski rizling i bermet.

VINOGRADI UROŠEVIĆ
Nikole Pašića 4
21312 Banoštor
Tel: 021/879 029
urosevic_milan@yahoo.com
Proizvodi Italijanski i rajnski rizling, vranac, kaberne fran, merlo i bermet.

Fruška Gora poznata je i po svojim vinima koja možete probati u nekim od preko 60 podruma privatnih proizvođača. Bermet i ausbruh su slatka, veoma jaka i aromatična vina. Neoplanta, autentično aromatizovano vino ovog kraja može se naći u podrumu u Čereviću, a u obližnjim selima Neštin, Banoštor, Erdevik i Irig očekuje vas još interesantnih vinskih podruma i vinarija.
Posete podrumima i vinarijama potrebno je prethodno najaviti.

VINSKI PUT VRŠAC

VRŠAČKI VINOGRADI
Svetosavski trg 1
26300 Vršac
Tel: 013/822 088
marketing@vinogradi.co.rs
www.vvinogradi.co.rs
Proizvodi široku lepezu vrhunskih vina kao i vina od starih i autohtonih sorti. Stari podrum u Gudurici može da primi 150 ljudi.

PODRUM KRSTOV
Veliko Središte
26300 Vršac
Tel: 013/833 624
krstoff@hemo.net
www.krstov.blogspot.com
U izuzetno prijatnom ambijentu možete probati Todorovo vino (kupaža frankovke, merloa i crnog burgundca), vino Sveti Georgije od sorte kreacer, kao i šiler. Dve sale mogu da prime 80 ljudi za degustaciju.

VINARIJA VINIK
Novosadska 1
26300 Vršac
Tel: 013/820 210
vrzole@hemo.net
www.dobrovino.com
Proizvodi belo i roze vino Vržole i bermet. Može da primi 50 ljudi.

SELEKTA – PODRUM STOJSIĆ
Otona Župančića 73
26335 Vršac, selo Gudurica
Tel: 013/881 067
vinarijas@hemo.net
Proizvodi Dvorsko vino, šardone, beli burgundac. Može da primi 50 ljudi, a ima i dve dvokrevetne sobe.

PODRUM NEDIN
Gortanova 22
26335 Vršac, selo Gudurica
Tel: 013/881 076
Proizvodi kreacer, rajnski rizling, beli burgundac i merlo. Može da primi 25 ljudi.

Podrum Vršačkih vinograda bio je i ostao gradevinsko-arhitektonska atrakcija. U njega može da se smesti 3400 vagona vina. Podrum je građen od 1964. do 1967. godine. Vršački vinogradi su jedan od najvećih simbola nekadašnje države Jugoslavije. Podrum je u obliku slova „Y" (početnog slova oznake za Jugoslaviju). Jedan je od tri najveća vinska podruma pod jednim krovom u Evropi, druga dva su u Listelu u Francusko) i Logranji u Španiji. Podrum ima pet galerija, jedna je pod zemljom a četiri iznad, i u njih je smešteno 580 vinskih sudova od betona, obloženih staklenim pločama.
Posete podrumima i vinarijama potrebno je prethodno najaviti.

VINSKI PUT SMEDEREVO

PODRUM RADOVANOVIĆ
Dositeja Obradovića 10
11319 Krnjevo
Tel: 026/821 085
podrumradovanovic@neobee.net
www.podrumradovanovic.rs
Proizvodi rajnski rizling, šardone, šardone selekcija, roze, kaberne sovinjon i kaberne sovinjon barik. Za degustaciju može da primi 50 ljudi.

VINARIJA ŽIVKOVIĆ
12209 Požarevac, selo Kličevac
Tel: 012/226 426
mikizivko@sbb.rs
Proizvodi rajnski rizling, šardone, kaberne sovinjon i bermet. Može da primi 30 ljudi.

PODRUM JANKO
Šalinačka bb
11300 Smederevo
Tel: 026/613 340
vinjanko@open.telekom.rs
www.vinjanko.com
Proizvodi Smederevku, Zapis (rajnski i italijanski rizling), Misiju (šardone), Adut (traminac), Zapis red (merlo) i Zavet (kaberne sovinjon, kaberne fran i merlo). Može da primi 30 ljudi u podrumu i još 50 u restoranu.

Smederevski vinogradari i vinari su na izvestan način povlašćeni jer im je priroda dala sve ono što je potrebno za dobro grožđe i vino a na njima je samo da tu blagodet pametno iskoriste. U nedalekom Krnjevu sa peskovito-šljunkovitog tla možete probati i vina Podruma Radovanović, čiji šardone, rajnski rizling i kaberne sovinjon spadaju u sam vrh srpskog vinarstva. U porodici Radovanović vino se proizvodi generacijama. Iz veštine koja se prenosila s kolena na koleno nastao je 1990. i Podrum Radovanović. Tada je zasađen vinograd od 2,5, ha. Na peskovitom terenu između brdašca Mali i Veliki Golač, okrenutom jugoistoku odakle stižu prvi zraci jutarnjeg sunca, kruži topao vazduh.
Posete podrumima i vinarijama potrebno je prethodno najaviti.

VINSKI PUT TOPOLA

PODRUM ALEKSANDROVIĆ
34314 Topola, selo Vinča
Tel: 034/826 555
office@podrumaleksandrovic.rs
www.podrumaleksandrovic.rs
Proizvodi vina Oplenac (rajnski i italijanski rizling), Trijumf (beli sovinjon), Trijumf barik, Varijanta (muskat hamburg), Harizma (šardone), Euforija, frankovka i Rodoslov. Prostor za degustaciju prima 60 ljudi.

SRPSKA TRADICIJA
34314 Topola, selo Blaznava
Mob: 063/604 336
seli@open.telekom.rs
http://srpskatradicija.izlog.org
Proizvodi vina Srce (vranac i game) i Duša (italijanski rizling i smederevka). Može da primi 40 ljudi.

KRALJEV PODRUM
Kraljice Marije 4, 34310 Topola
Tel: 034/811 118
zaduzbina@ptt.rs
Proizvodi vino beli sovinjon. Može da primi oko 100 ljudi. Podrum je istovremeno i muzej.

PODRUM VRBICA
Jadranska 4
34300 Aranđelovac
Tel: 034/727 561
tihomir@vinarijavrbica.rs
www.vinarijavrbica.rs
Proizvodi belá vina Lipar (beli sovinjon), Menuet (šardone) i Venčac (rajnski rizling) i crna vina Orašac (kaberne sovinjon) i Tarpoš (merlo). Prostor za degustaciju prima 50 ljudi.

PODRUM GRB
Trešnjevački put bb
34300 Aranđelovac
Tel: 034/724 274
orahovac@open.telekom.rs
Proizvodi vina vranac, rajnski i italijanski rizling. Poseduje i restoran koji može da primi 50 ljudi.

PODRUM JELIĆ *
Petnička bb
14104 Valjevo, selo Bujačić
Tel: 014/291 143
jelic@tamuzvino.com
www.tamuzvino.com
Proizvodi vina Morava, rajnski rizling, šardone, Luj Žedoan, Bel epok, Milenijum, Mamut, crni pino i roze. Dva prostora za degustaciju u podrumu mogu da prime 150 ljudi, a poseduje i restoran.

* Podrum Jelić se nalazi u Pocerskom vinogradarskom rejonu, ali što se tiče puta vina smatrali smo da je zbog lokacije podruma najbolje da ga svrstamo u Put vina Oplenac.
Posete podrumima i vinarijama potrebno je prethodno najaviti.

VINSKI PUT NEGOTIN

VINO GRADE
19318 Rogljevo
Tel: 019/541 120
fngrade@verat.net
www.vinarija.rs/vino-grade
Proizvodi game, kaberne sovinjon, rajnski rizling i šardone. U staroj pimnici u Rogljevu uređen je prostor za degustaciju koji prima 100 ljudi.

VINARIJA MATALJ
Kladovski put bb
19300 Negotin
Tel: 019/549 292
Mob: 063/522 828
office@mataljvinarija.rs
www.mataljvinarija.rs
Proizvodi crveno vino Kremen, roze Dušica i belo vino Terase. Može da primi 20 ljudi.

PODRUM IVANOVIĆ
19318 Šmedovac, Rogljevo
Tel: 019/532 728
Proizvodi vino Bahus kupažom gamea, burgundca i začinka, crni burgundac i semijon. Može da primi 20 ljudi.

VINARIJA VUKAŠINOVIĆ
19314 Negotin, selo Rajac
Tel: 013/345 381
Mob: 063/283 128
nives@panet.co.rs
Proizvodi game kupažiran sa vrancem, sovinjon blan i šardone. U okviru pimnice ima i veoma atraktivan prostor za prijem petnaestak ljudi.

PODRUM BOGDANOVIĆ
19314 Negotin, selo Rajac
Tel: 019/422 867
019/531 724
Podrum je smešten u pimnici i ima izvanredan prostor za prijem 40 ljudi.

Pimnice se više ne grade, ali domaćini su se potrudili da neke od njih preurede u savremeni funkcionalni prostor, zadržavajući specifičan ambijent. Taj prostor su ponudili turistima i u pimnicama se može degustirati i kupiti vino. Među pimnicama je i nacionalni restoran Sveti Trifun, jedinstven po ambijentu, čuvanju tradicije i običaja srpskog domaćina, a naročito po spremanju starih jela srpske kuhinje i po Rajačkim vinima koja se tu mogu probati.
Posete podrumima i vinarijama potrebno je prethodno najaviti.

VINSKI PUT KNJAŽEVAC

VINARIJA JOVIĆ
19345 Knjaževac
selo Potrkanje
Tel: 019/730 337
info@vinarijajovic.rs
www.vinarijajovic.rs
Proizvodi vranac, nebrojeno puta nagrađivan, roze, šardone i rajnski rizling. Vranac ove vinarije, berba 2003 je proglašen po oceni francuskih somelijea i domaćih enologa za vino godine u kategoriji crvenih vina autohtonih sorti. Roze ima posebnu, karakterističnu svežinu i bistrinu, kao i blago naznačenu muskatnu aromu. Uz podrum, uređene su i a dvokrevetne sobe namenjene gostima ove vinarije.

PODRUM ISAKOV
Marka Kraljevića 10
19350 Knjaževac
Tel: 019/731 105
Proizvodi medicinsko prirodno vino sa dodatkom ekstrakta lekovitog bilja pod nazivom Gurgusovačko crno i Gurgusovačko belo.

Sve informacije o knjaževačkim podrumima vina se mogu dobiti u restoranu Džej Bi u ulici Knjaza Miloša 170 (Tel: 019/732 540), gde se nalazi i sala za degustaciju u kojoj su ta vina i izložena.
Posete podrumima i vinarijama potrebno je prethodno najaviti.

VINSKI PUT ALEKSANDROVAC

VINARIJA IVANOVIĆ
10. avgusta 18
37230 Aleksandrovac
Tel: 037/755 033
Mob: 063/528 246
kontakt@ivanovicvino.com
www.ivanovicvino.com
Proizvodi rizling, tamjaniku, roze, prokupac i rajnski rizling kasna berba. Prostor za degustaciju u etno stilu prima 30 ljudi.

VINSKA KUĆA MINIĆ
37230 Aleksandrovac
selo Tržac
Tel: 037/751 612
mmmoma@ptt.rs
www.vinskakucaminica.com
Proizvodi tamjaniku, Dorotej, tamjaniku barik, tamjaniku kasna berba i ružicu. Poseduje tri sale za degustaciju za prijem 150 ljudi. Takođe, poseduje i 8 dvokrevetnih apartmana uređenih u velikim buradima u etno stilu.

PODRUM RADENKOVIĆ
37235 Aleksandrovac
selo Trnavci
Tel: 011/2620 090
wineco@eunet.rs
office@wineco.co.rs
www.wineco.co.rs
Proizvodi šardone, rajnski rizling, beli sovinjon, roze, Carigrad i Carigrad barik. Sala za degustaciju može da primi 60 ljudi.

PODRUM BRAĆA RAJKOVIĆ
37235 Aleksandrovac
selo Gornje Zleginje
Tel: 037/764 453
info@podrumbracarajkovic.com
www.podrumbracarajkovic.com
Proizvodi vina Princ i Dina. Sala za degustaciju prima oko 30 ljudi.

TRAVKA VINOGRADI
37230 Aleksandrovac
selo Vitkovo
Mob: 063/7770 633
065/8852 237
travkanik@gmail.com
Služi se crveno vino merlo, kaberne sovinjon i vranac, i belo rizling i beli sovinjon. Može da primi 25 ljudi.

PODRUM KOSTA BOTUNJAC
37235 Aleksandrovac
selo Donje Zleginje
Tel: 037/764 391
Mob: 063/1037 551
www.vinabotunjac.rs
Proizvodi crni burgundac i Rasplet.

STEMINA
Pana Đukića 2, 37240 Trstenik
Tel: 037/711 694
stemina@sbb.co.rs
Proizvodi vina Panta rei (šardone), Mina (roze), Stefanos (kaberne sovinjon i merlo) i Stefanos barik. Može da primi 30 ljudi.

VILA VINUM
37243 Počekovina, selo Bučje
Tel: 037/733 169
milomir@bluemail.ch
www.vilavinum.rs
Proizvodi vina Širaz, kaberne sovinjon i kuve (rizling, beli sovinjon i tamjanika). Može da primi 20 ljudi.

VINARIJA MILJKOVIĆ
37235 Aleksandrovac
selo Rataje
Tel: 037/763 107
Mob: 063/608 039
vino.miljkovic@gmail.com
www.vinarijamiljkovic.rs
Proizvodi rizling, šardone, beli sovinjon, tamjaniku, roze, vranac i merlo. Može da primi 40 ljudi na degustaciju.

Župa, prestonica loze i vina, tradicionalni predeo srpskog vinogradarstva i vinarstva. Čitava Župa je prava domaćinska kuća. Danas tu tradiciju obnavlja pedesetak proizvođača vina, koji svoja vina iznose na festival koji se odvija tokom berbe. Tokom tri dana festivala iz fontane na gradskom trgu, neprestano teče mlado vino iz Župskih podruma. Manastirska vina možete degustirati i u obližnjem manastiru Ljubostinja, što je poseban doživljaj.
Posete podrumima i vinarijama potrebno je prethodno najaviti.

TURISTIČKA ORGANIZACIJA SRBIJE

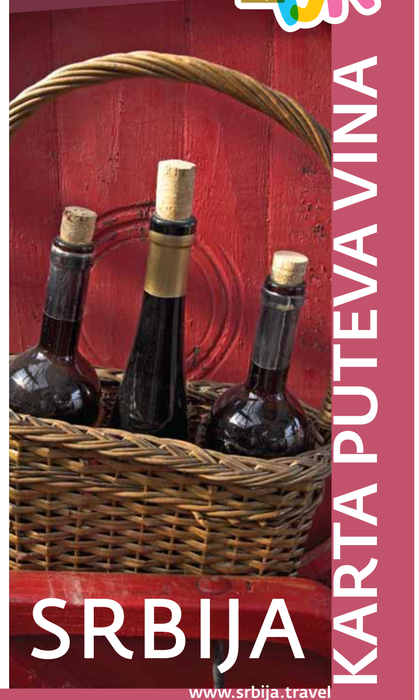

KARTA PUTEVA VINA

SRBIJA

www.srbija.travel

BESPLATAN PRIMERAK

PUTEVI VINA

SRBIJA

TURISTIČKA ORGANIZACIJA SRBIJE

SUBOTICA
Vinski salaš Čuvardić
Vinarija Čoka

PALIĆ
Vinarija Dibonis
Vinarija WOW

HAJDUKOVO
Vinski dvor

FEKETIĆ
Vinum Lodi

TEMERIN
Vindulo

SREMSKI KARLOVCI
Podrum Roša
Vinum
Podrum Kosović
Podrum Živanović
Podrum Kiš
Podrum Dulka

BANOŠTOR
Vinarija Bononija
Vinogradi Urošević

IRIG
Vinarija Kovačević
Vinarija Mačkov podrum

VRŠAC
Vršački vinogradi
Vinarija Vinik

VELIKO SREDIŠTE
Podrum Krstov

GUDURICA
Selekta – Podrum Stojšić
Podrum Nedin

SMEDEREVO
Podrum Janko

POŽAREVAC
Vinarija Živković

KRNJEVO
Podrum Radovanović

BLAZNAVA
Srpska tradicija

VINČA
Podrum Aleksandrović

TOPOLA
Kraljev podrum

ARANĐELOVAC
Podrum Vrbica
Podrum Grb

VALJEVO
Podrum Jelić

NEGOTIN
Vinarija Matalj

ROGLJEVO
Vino Grade

SMEDOVAC
Podrum Ivanović

RAJAC
Vinarija Vukašinović
Podrum Bogdanović

POTRKANJE
Vinarija Jović

KNJAŽEVAC
Podrum Isakov

TRSTENIK
Stemina

BUČJE
Vila Vinum

ALEKSANDROVAC
Vinarija Ivanović

TRŽAC
Vinska kuća Minić

TRNAVCI
Podrum Radenković

DONJE ZLEGINJE
Podrum Kosta Botunjac

GORNJE ZLEGINJE
Podrum Braća Rajković

VITKOVO
Travka vinogradi

RATAJE
Vinarija Miljković

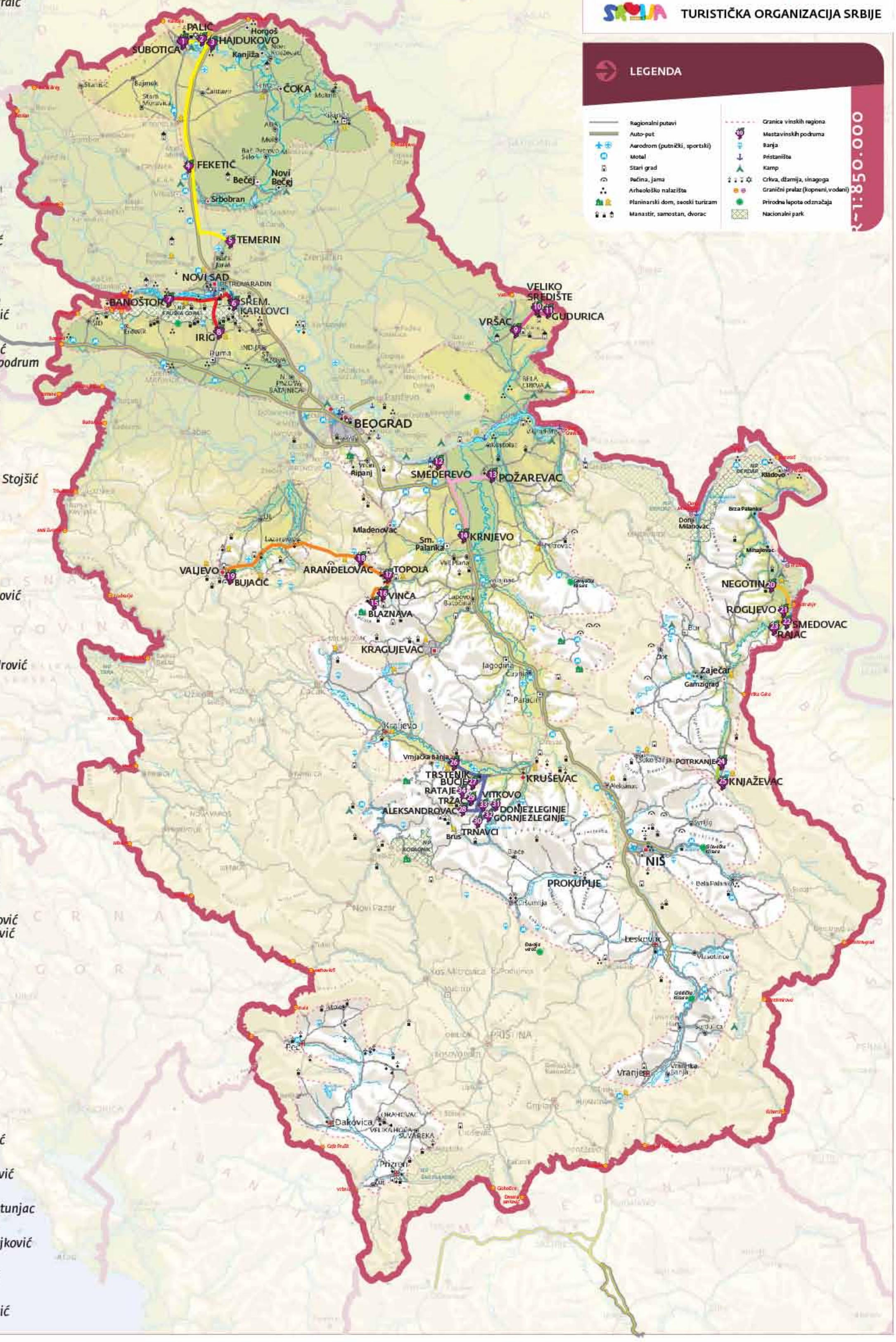

Copyright© 2010 REPUBLIČKI GEODETSKI ZAVOD, Beograd