





# SERBIA



ENTE NAZIONALE  
del TURISMO della SERBIA

## LEGGENDA

- Confine di stato
- Controllo doganale (terra, fiume)
- Confine regionale
- Controllo doganale
- Centri abitativi
- Città
- Comuni
- Fiumi e laghi
- Montagne
- Varchi, altitudine
- Autostrada (ingresso, casello)
- Autostrada con una corsia
- Distanza chilometrica
- Numero dell'autostrada
- Strada regionale
- Strada provinciale
- Ferrovie
- Aeroporti
- Punto informativo
- Singidunum
- Scavi archeologici (Roman Emperors route)
- Monasteri (Transilmanica)
- Castelli, città medievali
- Chiesa, tempio, moschea (Altum alem)
- Siti termali
- Agriturismi, villaggi etnografici
- Area vinicole, camping
- Parco Nazionale, Area Naturali protette
- Grotte
- Zattere, Porto turistico
- Centro Invernale
- Maneggio
- Piste ciclabili - Eurovelo 6
- Turismo Congressuale
- Shargan Otto (ferrovia d'interesse storico)
- Sito Patrimonio UNESCO

R ~ 1 : 800 000

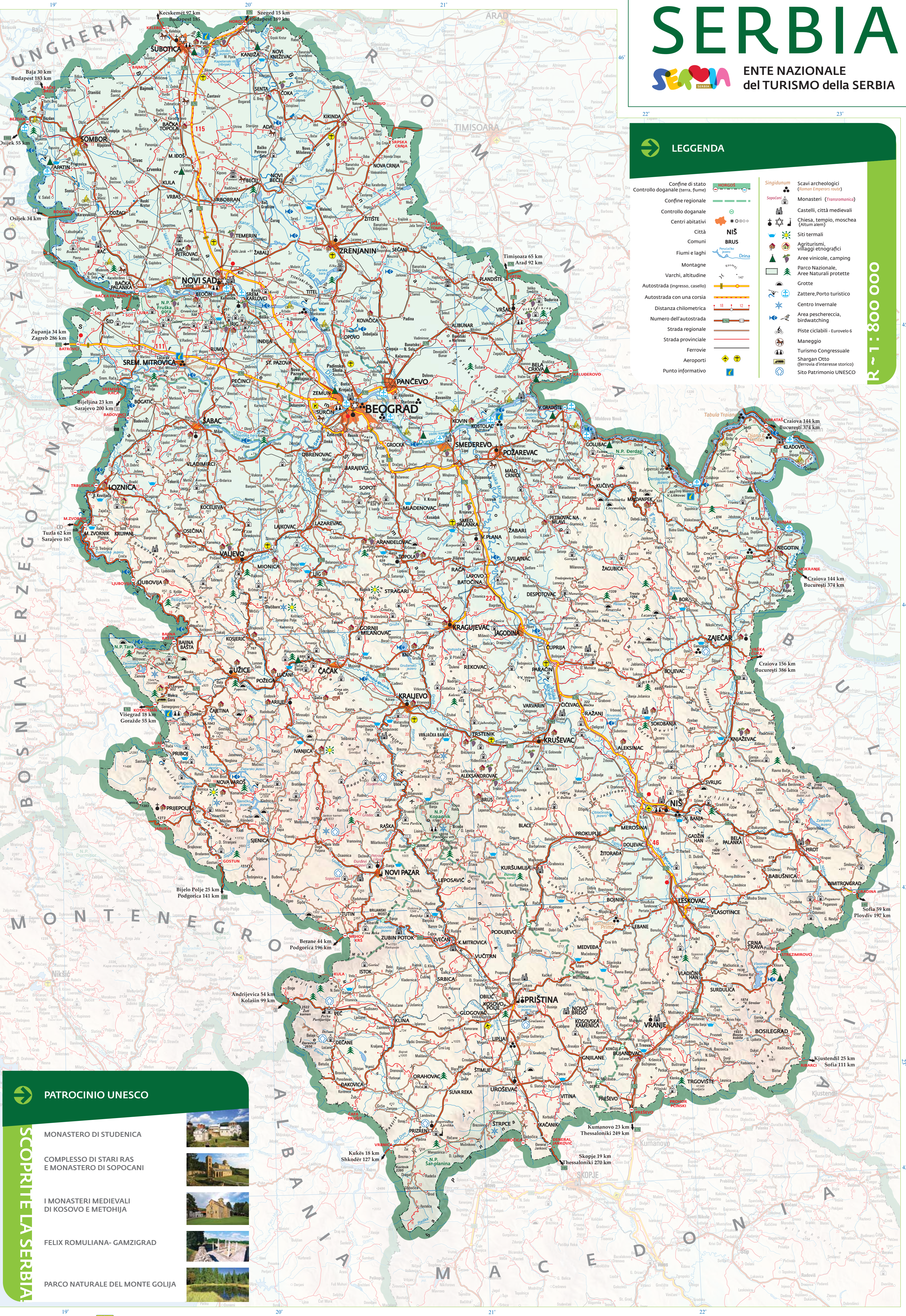

### PATROCINIO UNESCO

MONASTERO DI STUDENICA

COMPLESSO DI STARI RAS E MONASTERO DI SOPOCANI

I MONASTERI MEDIEVALI DI KOSOVO E METOHIJA

FELIX ROMULIANA- GAMZIGRAD

PARCO NATURALE DEL MONTE GOLJIA

SCOPRITE LA SERBIA